

福岡大学西新病院 ニュース

Fukuoka University Nishijin Hospital

2023 vol.8 冬

TOPICS

謹んで新春をお祝い申し上げます。

病院長 三浦 伸一郎



旧年中は大変お世話になり、これまで多くの地域の皆様に支えられ、病院の運営ができておりますことを厚く御礼申し上げます。皆様のご要望に少しでもお応えできましたこと大変光栄に存じます。

2023年4月、福岡大学西新病院は、福岡市医師会より福岡市医師会成人病センターを事業譲受後、開院6年目を迎えます。

当院は、内科総合病院として、心血管疾患、消化器疾患、呼吸器疾患、内分泌疾患、糖尿病や高血圧、脂質異常症などの代謝性疾患や内科救急に対して、24時間体制で診療を実施しています。また、「地域に信頼されるあたたかい医療の提供」を基本理念として、福岡大学病院などの高度急性期医療機関との密な連携により、地域医療と高度医療とを橋渡しできる新しい形の地域医療連携に取り組んで参りました。

「心臓血管・リズムセンター」では、循環器専門医を9名の構成として、冠動脈形成術施行・下肢血管再建術、不整脈専門医による心臓カテーテルアブレーションとペースメーカー植え込み術を実施しております。心不全などの慢性疾患治療は、入院・外来心臓リハビリテーションから在宅医療・緩和ケアまでを担う医療を目指しております。また、「消化器内視鏡センター」では、小腸カプセル内視鏡検査を開始し、地域の先生方からご紹介いただく患者さんのニーズに答えるべく体制を整えました。さらに、季節性インフルエンザやCOVID-19流行に対応すべく、呼吸器専門医も体制を強化しております。年々増加傾向の糖尿病は、その初期の自覚症状が出にくく、進行することで合併症による死亡率が高くなります。糖尿病は、早期発見および生活習慣指導が重要であるため、以前より医師を含めた多職種医療スタッフでケアをする体制を整えております。

本年もさらなる地域医療の推進に向け、気持ちを新たにに取り組んでまいりますので、お気付きのことは何なりとご指導いただければ幸いです。

今後も福岡大学西新病院の近隣の方々や医療機関の地域医療ニーズに答えるべく発展的改革を実現する所存ですので、変わらぬご愛顧のほど心よりお願い申し上げます。

福岡大学西新病院の基本理念

地域に信頼されるあたたかい医療の提供

～地域の皆様のかげがえのない健康を守る高度で良質な医療を提供します～

基本方針

1. 地域医療連携の推進
2. 質の高いチーム医療の提供
3. 切れ目のない医療の推進
4. 臨床研究の推進と医療従事者の育成
5. 魅力ある職場づくりと健全な病院経営



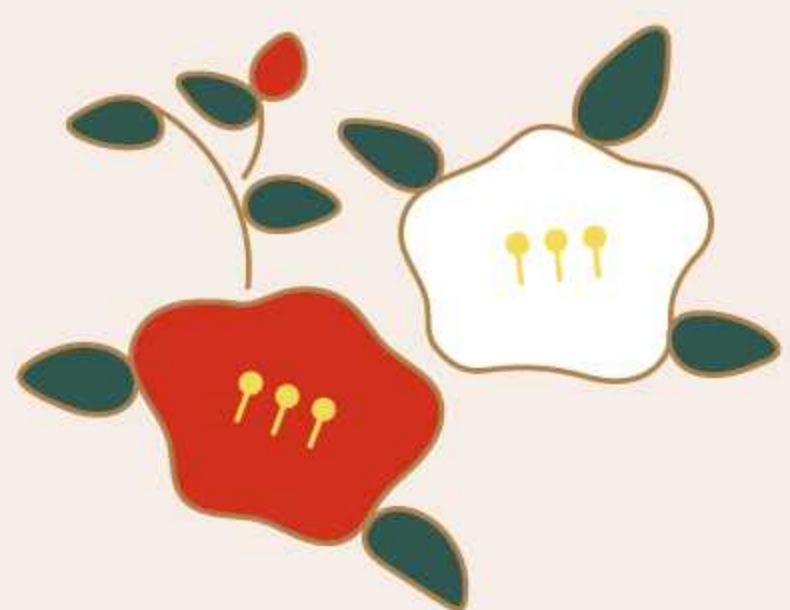

人間性豊かな患者中心の看護

— 誠実・責任・創造 —

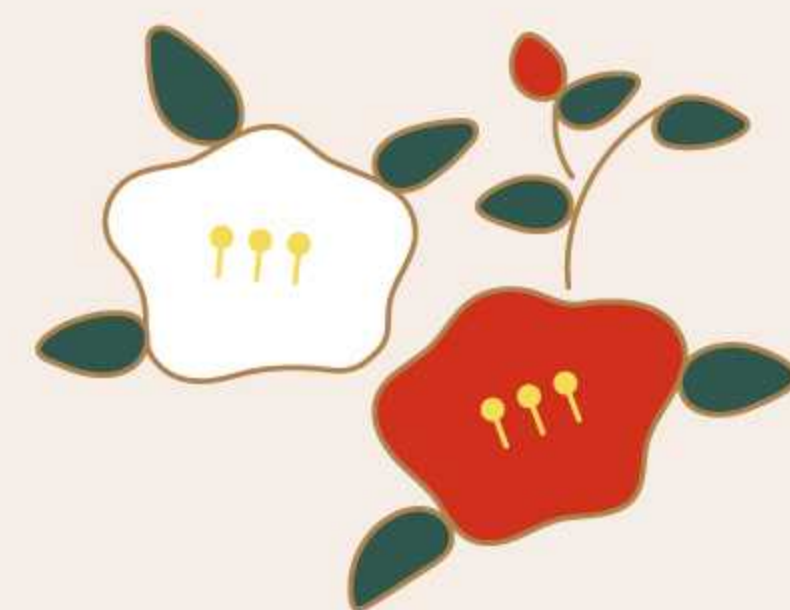

～創り出そうプラスoneアクション！～



看護部長 椎葉 優子

福岡大学西新病院看護部は「地域に信頼されるあたたかい医療」の病院理念をもとに、2022年度年間目標のKeywordに「創り出そうプラスoneアクション！」を掲げ、日常業務以外の行動を推進し、個々人の資格取得や病院内での多職種協働タスクシフティングの活動などに取り組んでいます。

さらに、当院では地域の皆様の健康意識の向上を目的に、社会貢献として六本松にある福岡市科学館において健康セミナーを開催しております。2022年度中に3回の健康セミナーを開催し、看護部からは糖尿病認定看護師が「あなたの足は大丈夫？ー糖尿病患者さんこそフットケアをー」、感染管理認定看護師が「冬場に流行する呼吸器感染～家庭での感染対策～」のテーマで2名が演者として地域の皆様に向けた講演を実施させていただきました。

2月には、心臓血管・リズムセンター主催による健康セミナーにおいて、心不全療養指導士による講演を予定しております。皆様どうぞ足をお運びください。

2023年新たな年を迎え、わたくしたちは、さらに皆様のお役に立つために、地域に向けた活動にも取り組み、地域に信頼されるあたたかい医療・看護の実践に努めて参ります。

健康 セミナー

あなたの足は大丈夫？ 糖尿病患者さんこそフットケアを

でも
安心して下さい！



- ◆ 糖尿病足病変は
予防ができます
- ◆ 足のえそに陥らないように
予防することが大切です

2022年9月15日開催

冬場に流行する呼吸器感染症 ～家庭での感染対策～

- ✓もらわない
- ✓うつさない
- ✓ひろげない



2022年11月24日開催



地域医療ネットワークシステム ＝福大西新みえるネット＝

2022年9月1日より新システム「福大西新みえるネット」の稼働を開始いたしました。
このシステムにより地域医療へのさらなる貢献を図っていきたいと考えております。



福大西新みえるネットとは
福岡大学西新病院の診療情報を
連携医療機関へ共有するシステ
ムです。

患者さんのメリットは？

福岡大学西新病院で受けた診療
内容や検査の結果を連携先の医
療機関でリアルタイムに確認で
きるため、より正確でスムーズ
な医療の提供を受けることがで
きます。



何が「みえる」？

以下の情報を連携先の医療機関で
参照可能となります。

- ・レントゲン、CT、MRI、RI、超音波、
内視鏡、カテーテル検査の画像や
レポート
- ・検体検査(血液・尿など)の数値結果
- ・生理検査(心電図など)の結果
- ・処方・注射情報
- ・入退院情報、入院中の経過表
(バイタル等)、退院サマリ

● 連携医療機関からの見え方

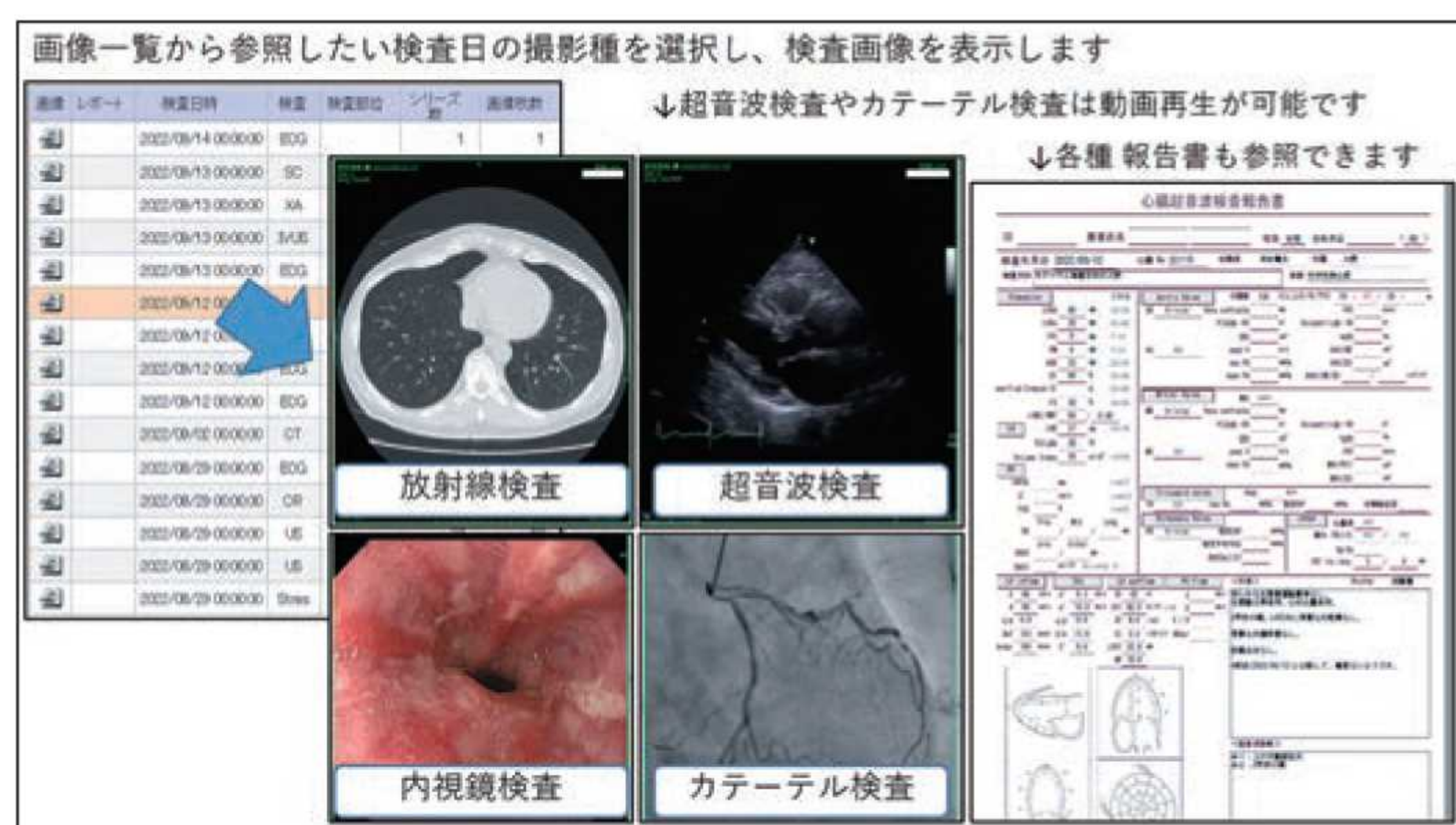
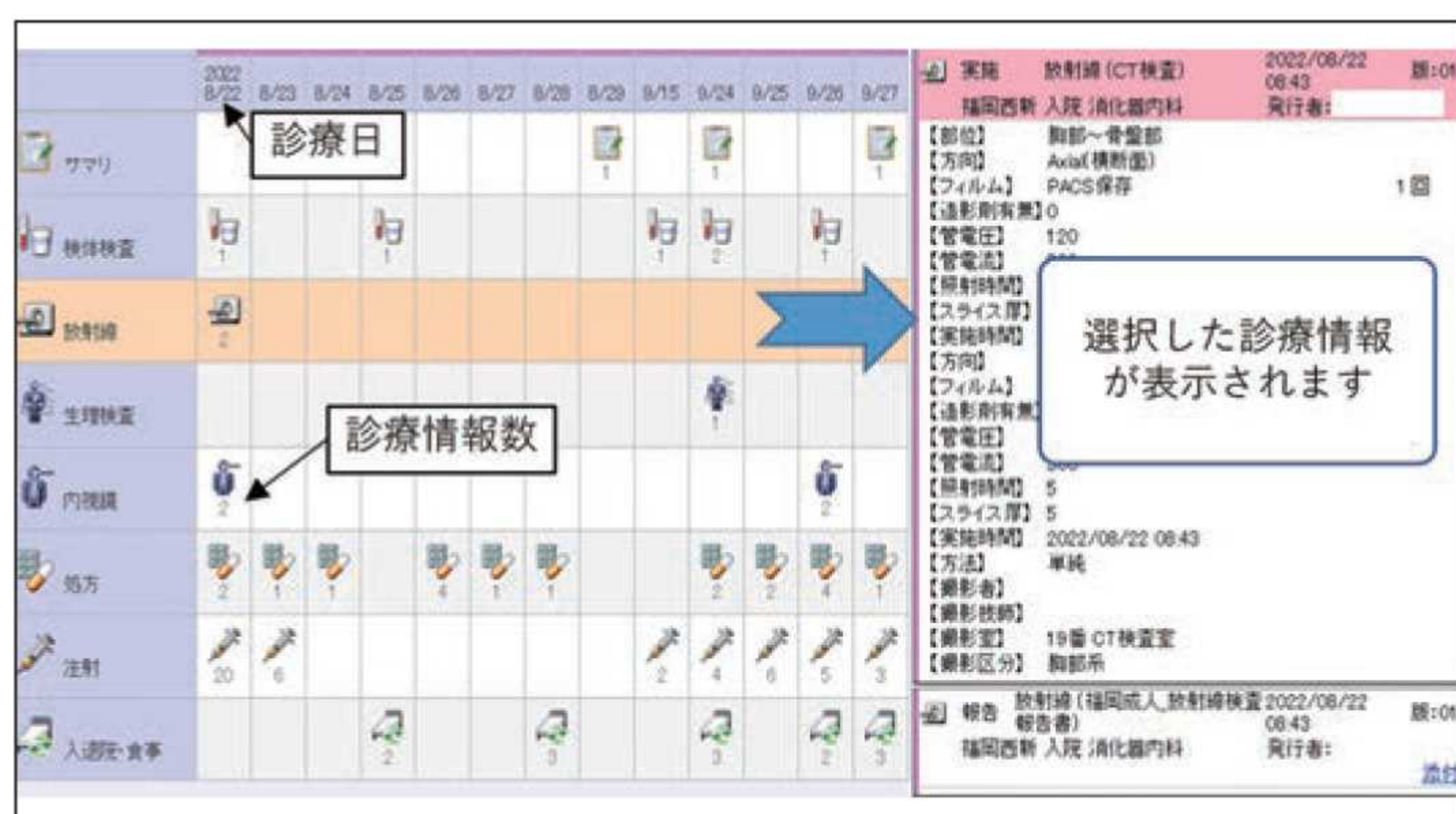

※情報公開範囲は福大西新みえるネット参加医療機関のみに限られています。

※診療情報の公開・閲覧には各省庁のガイドラインに準拠したセキュリティを確保し、外部からの不正アクセス及び情報漏洩などを防ぎます。

※公開対象の診療情報は福岡大学西新病院開院日(2018年4月1日)以降のものです。

当院の連携医療機関の方へ

ご検討、ご質問などございましたら、お気軽に
地域医療連携センターまでお問い合わせください。

地域医療連携センター

092-831-1211(代表)
月曜日～金曜日 9:00～16:30

診療科		月	火	水	木	金
新患	循環器	西川 宏明 長田 芳久	森井 誠士 二見 真紀人	井上 寛子 上田 隆士	則松 賢次 河野 靖	西川 宏明 森井 誠士
	消化器	入江 真	入江 真	阿部 光市	阿部 光市	松岡 賢
	糖尿病・代謝・内分泌	藤井 秀幸	永田 大	藤井 秀幸	永田 大	藤井 秀幸
	呼吸器	◇	青山 崇	赤木 隆紀	赤木 隆紀	青山 崇
	脳神経(もの忘れ外来)	合馬 慎二	◇	◇	◇	◇
再来	循環器	西川 宏明 長田 芳久	森井 誠士 三浦 伸一郎 二見 真紀人	井上 寛子 上田 隆士	則松 賢次 河野 靖	西川 宏明 森井 誠士
	消化器	松岡 賢	◇	入江 真	◇	阿部 光市
	糖尿病・代謝・内分泌	藤井 秀幸	◇	藤井 秀幸	永田 大	◇
	呼吸器	◇	青山 崇	赤木 隆紀	赤木 隆紀	青山 崇
	脳神経(もの忘れ外来)	合馬 慎二	◇	◇	◇	◇
ペースメーカー外来		◇	◇	◇	上田 隆士 末松 竜太	長田 芳久
健診・ドック		担当医	担当医	◇	担当医	担当医

医師名が複数標記の日程は交代制、◇は外来休診となります

診療日のご案内

内科(循環器/消化器/呼吸器/糖尿病・代謝・内分泌/脳神経)

脳神経外来(もの忘れ外来)は、令和4年10月より「第2・4月曜日」から「毎週月曜日」に変更しました。

(※“かかりつけ医”がない方、急患の場合は紹介状は不要です。)

※初診時の選定療養費は不要です。

- 外来受付時間 平日 8:30~11:00
 - 診療時間 平日 9:00~17:00
 - 休診日 土曜日・日曜日・祝日、盆(8月15日)、年末年始(12月29日~1月3日)
- 緊急を要する場合はお電話にてご相談ください。

交通のご案内



バスでお越しの方

城西三丁目バス停/下車後徒歩5分
または修猷館高校バス停/下車後徒歩10分
または脇山口バス停/下車後徒歩5分

市営地下鉄でお越しの方

西新駅で下車後徒歩10分

お車でお越しの方

当院は駐車場が狭いため、大変ご迷惑をお掛けしております。
近くのパーキング(有料)をご案内いたしますので受付にご相談ください。



福岡大学西新病院

Fukuoka University Nishijin Hospital

〒814-8522 福岡市早良区祖原15番7号

TEL 092-831-1211(代)

<https://www.nishijin.fukuoka-u.ac.jp/>



日本医療機能評価機構
認定第JC2079-2号